

# ALUR TEST ONLINE REKRUTMEN PERSONIL KOTAKU

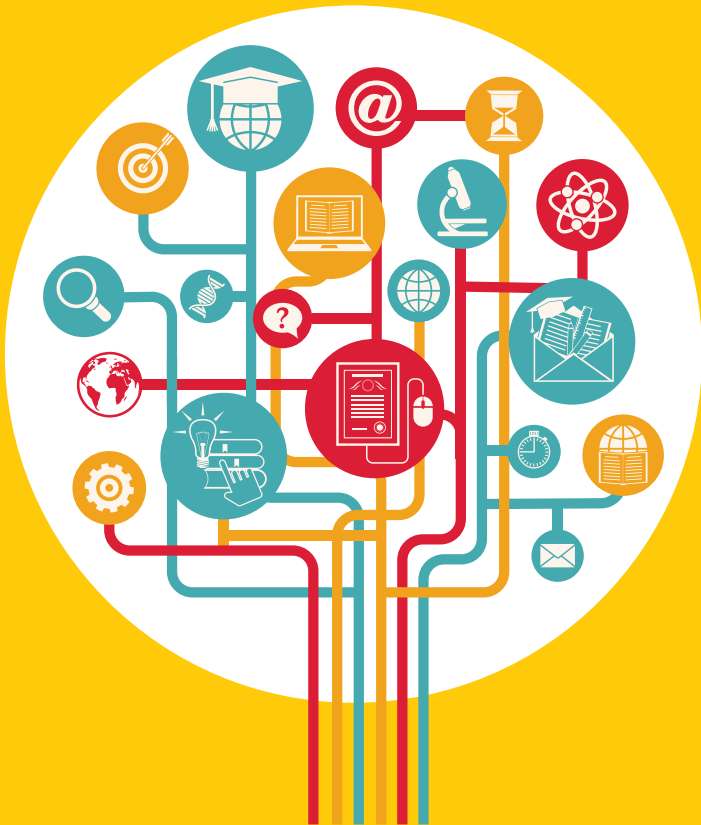

# 01

## PESERTA

### AKUN *E-LEARNING* PROGRAM KOTAKU

Peserta yang dinyatakan lolos rekrutmen dan proses administratif melanjutkan mendaftar di aplikasi *e-Learning*.

**Link e-learning bagi profil yang sudah punya akun:**

<http://202.43.164.221:8085/cbkotaku/>

**Link pendaftaran peserta yang belum memiliki akun:**

<http://202.43.164.221:8085/cbkotaku/login/signup.php?>





# 03

## ADMIN SATKER PROVINSI

### GROUPING PESERTA

Admin provinsi melakukan pengelompokan peserta sesuai dengan pilihan posisi (1-9)



# 04

## PESERTA

### CEK AKUN & SOAL TEST

Peserta melakukan *login* dan memastikan soal *test* sudah tersedia. Bila ada kendala terkait *username* dan *password* hubungi panitia provinsi tempat anda mendaftar.



# 05

## ADMIN SATKER PROVINSI PENGUMUMAN JADWAL *TEST ONLINE*

Penjadwalan disesuaikan dengan kemampuan server dengan jumlah peserta.



# 06

## PESERTA

### PELAKSANAAN *TEST ONLINE*

Test dilaksanakan di manapun peserta berada sesuai durasi yang ditetapkan.





# ADMIN SATKER PUSAT

## OLAH DATA & REPORT

Pengolahan *Data & Report* Per-Provinsi  
di *e-Learning*





08

## ADMIN SATKER PROVINSI

### DOWNLOAD REKAP HASIL

*Data Rekap Hasil Test Online* diunduh di *dashboard* akun *admin* provinsi dan diolah bersama komponen lain.



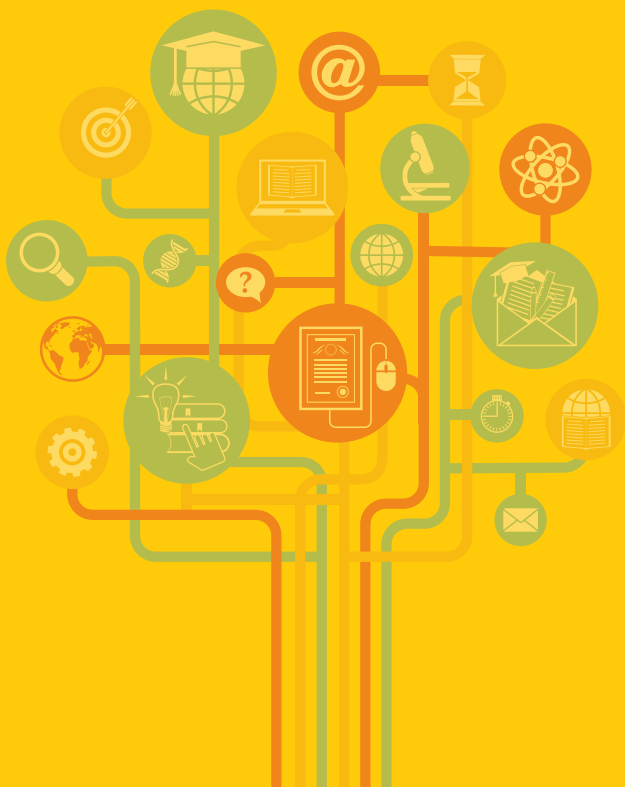

 [kotaku.pu.go.id](http://kotaku.pu.go.id)

 [kotaku.nasional](#)

 [kotaku nasional](#)

 [kotakunasional](#)

 SMS PIM: 0817148048

KEMENTERIAN PEKERJAAN UMUM dan PERUMAHAN RAKYAT

Jl. Pattimura No.20 Kebayoran baru  
Jakarta Selatan, Indonesia - 12110